



MONTHLY MEMBERSHIP PROGRESS REPORT

District O 3

Results as of: 2/29/2016

GMT: Pedro Marrello

UBICACIÓN ARGENTINA

GMT DE AE 3

| Clubes | | | | | socios | | | | |
|-------------------------|-----------------------|---------------|----------------------|-----------------------|-------------------------|-----------------------|-------------------------------------|----------------------|-----------------------|
| RESULTADOS DE 2015-2016 | | | | | RESULTADOS DE 2015-2016 | | | | |
| TRIMESTRE | META DE CLUBES NUEVOS | NUEVOS CLUBES | CLUBES DADOS DE BAJA | GANANCIA/PÉRDIDA NETA | TRIMESTRE | META DE SOCIOS NUEVOS | SOCIOS FUNDADORES Y SOCIOS AÑADIDOS | SOCIOS DADOS DE BAJA | GANANCIA/PÉRDIDA NETA |
| JUL/AGO/SEP | 0 | 0 | 1 | -1 | JUL/AGO/SEP | 20 | 31 | 30 | 1 |
| OCT/NOV/DIC | 0 | 0 | 0 | 0 | OCT/NOV/DIC | 15 | 20 | 29 | -9 |
| ENE/FEB/MAR | 0 | 0 | 0 | 0 | ENE/FEB/MAR | 10 | 6 | 4 | 2 |
| ABR/MAYO/JUN | 1 | 0 | 0 | 0 | ABR/MAYO/JUN | 25 | 0 | 0 | 0 |

METAS Y CIFRA ACUMULATIVA DE CLUBES NUEVOS

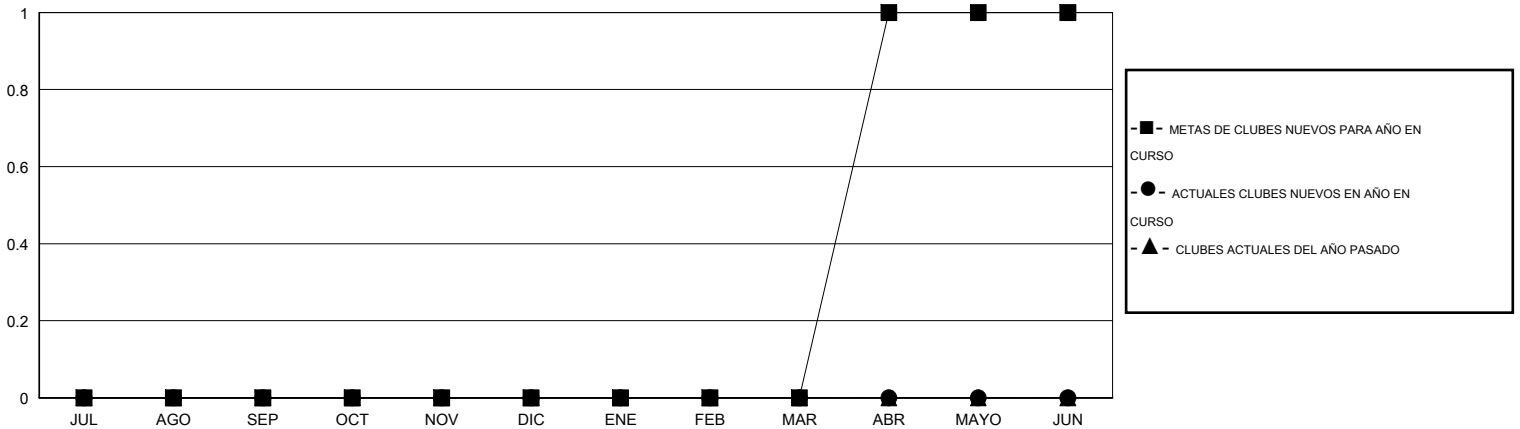

METAS Y CIFRA ACUMULATIVA DE SOCIOS

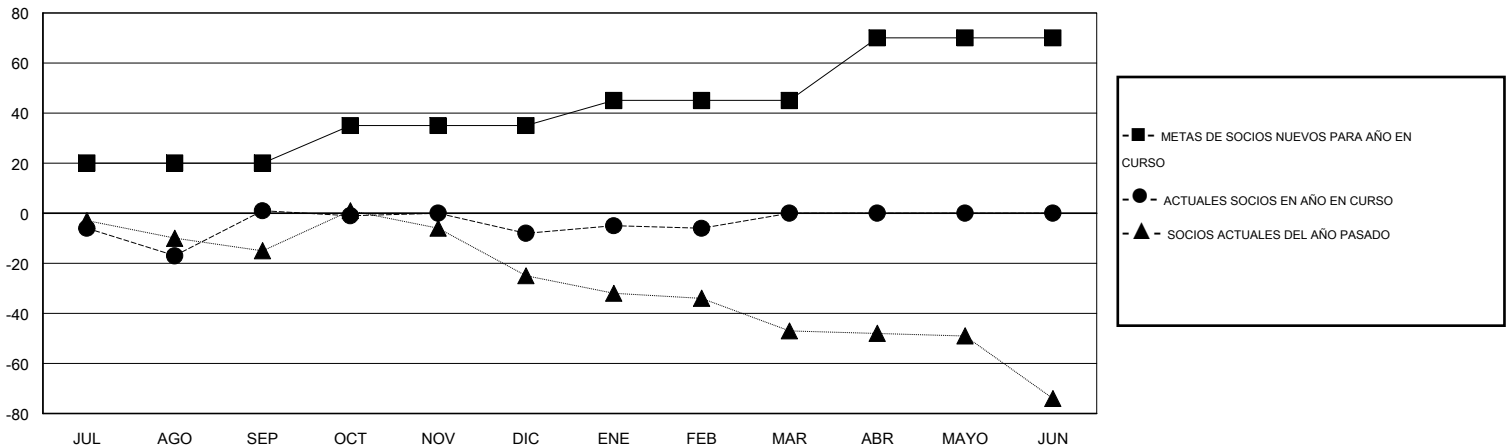

| | | |
|-----------------------------|---|-------------------------------|
| CLUBES DADOS DE BAJA: 1 | 22 CLUBS OF 46 AÑADIERON 1 O MÁS SOCIOS NUEVOS | <u>DISTRIBUCIÓN POR SEXO</u> |
| | | MASCULINO 546 (57.78%) |
| | | FEMENINO 399 (42.22%) |
| <u>SOCIOS DADOS DE BAJA</u> | CLIC AQUÍ PARA DATOS DE SALUD DE CLUB | SOCIOS EN UNIDAD FAMILIAR 186 |
| FALLECIDOS 5 | | CABEZA DE FAMILIA 89 |
| CLUB CANCELADO 0 | | NO ES CABEZA DE FAMILIA 97 |
| OTRO 58 | | |
| TOTAL 63 | | |